

ESTACIONAMENTO DA OAB UBERLÂNDIA RUA SÃO PAULO

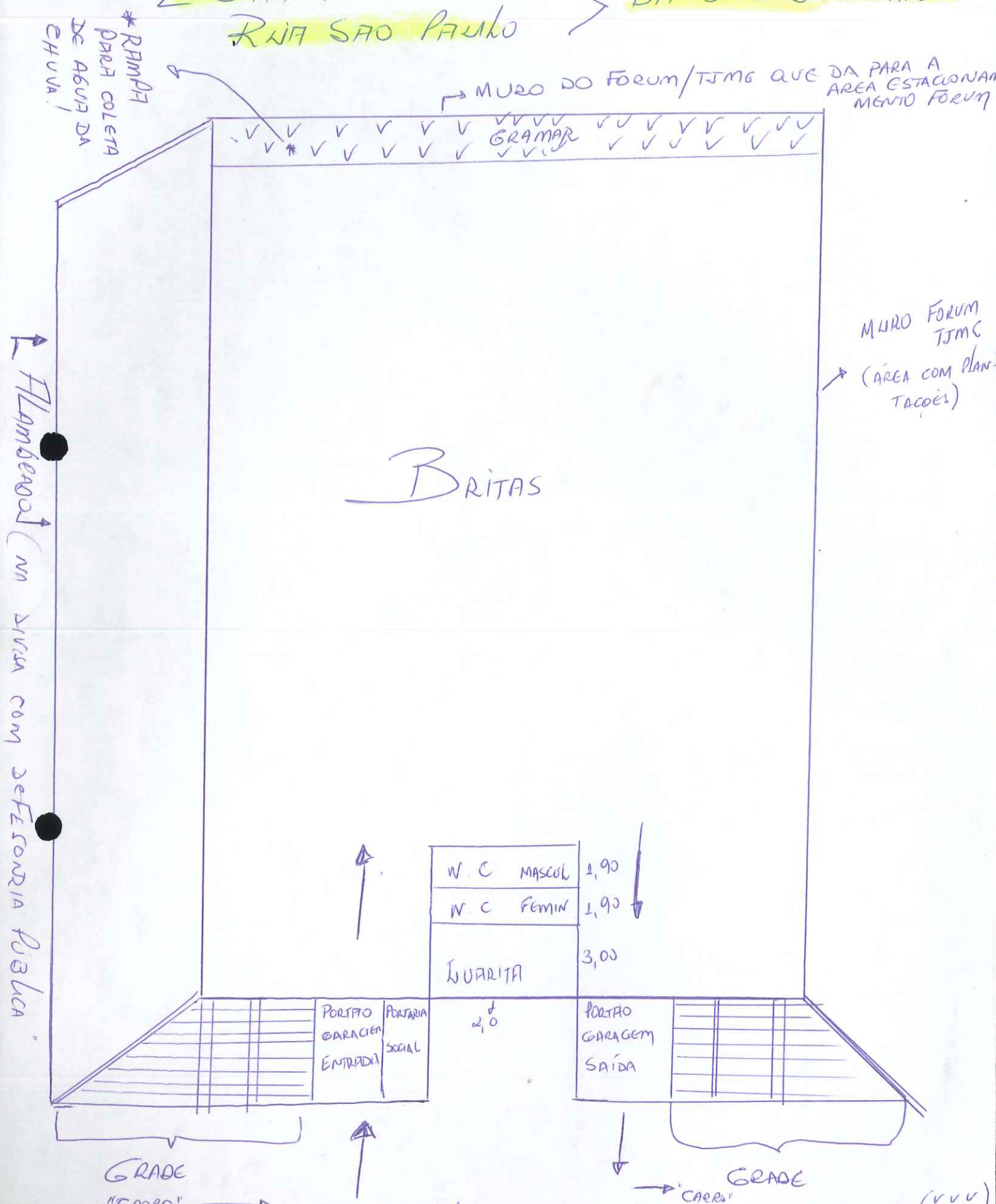

OBS: O TERRENO FICARA COM DECLIVE DEVIDO RELEVO QUE SE ENCONTRA (v v v) OU → FAZER MURO DE ARRIMO QUE AUMENTARA MUITO O CUSTO DA (TELHADO EMBUDO)

OBS: ① Projeto Arquitetônico, Hioraucha +/- R\$ 2.200.000

3

+

② Custo da obra aproximado: R\$ 60.000.000

24/11/17

Angela Botelho

OAB/ME 13ª SUBSEÇÃO - UBERLÂNDIA
 "QUIT SÃO PAULO"

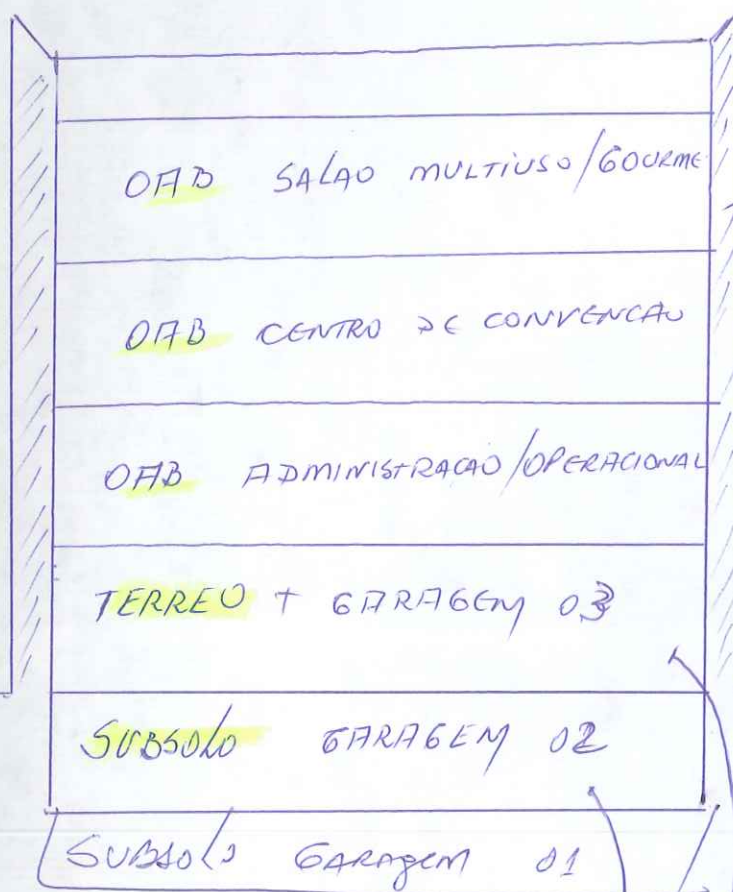

PROJECCAO FUTURA COM
 ILUMINACAO E VENTILACAO
 NATURAL (SUSTENTABILIDADE)

OBS 3

TERREO GARAGEM 02
 SALAS PARA ALUGAR
 DE 502 ANDARES INICIAL
 SUBSOLO COM FUNDAOES
 FUTURAS

OBS 1: FAZER NAS VIGAS DE FERROS (RAPIDO E ECONOMICA)

OBS 2: OPCOES

- ~ LINHA RETA
- LINHA CIRCULAR
- \ LINHA ROMANA
- / LINHA GREGO-ROMANA

17/10/2020

RESTRIÇÃO URBANÍSTICA / CERTIDÃO ATUALIZADA DE
TOPOGRAFIA
SONDAGEM